

血管年齢検査（動脈硬化の測定）

あなたの動脈硬化の程度は？

危険因子
心筋梗塞
脳梗塞

動脈硬化が進むと、血管の壁が厚くなり
コレステロールが血管壁に沈着。
血管内腔が狭くなる危険があります。

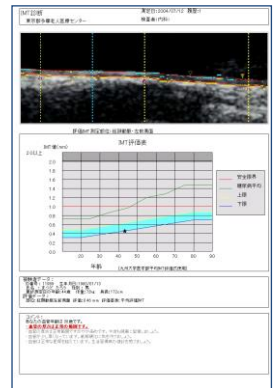

頰動脈エコーとコンピューター分析で、
動脈硬化の厚みから、血管年齢をグラフ表示。

頰動脈分岐部は動脈硬化の好発部位です！

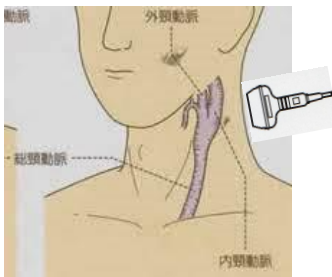

頰動脈エコーは痛みを伴わない、安全な検査です。

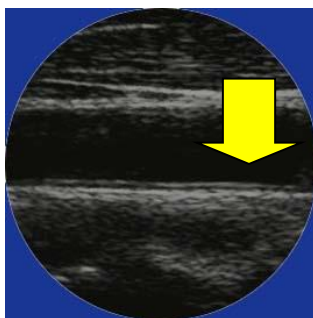

健康な血管壁

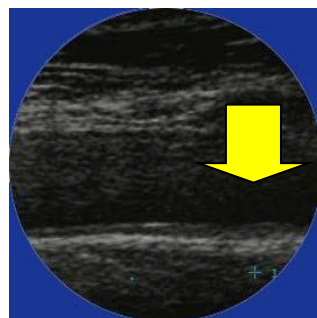

血管壁にコレステロールが
付着し、プラークが出現。



プラークが厚くなった状態

検査料金； 4,600 円（税込み） 検査時間； 約 10 分

検査日； 水曜午後（2～6時）予約制です。

あなたの血管内に溜まった「老廃物の厚み」を調べてみませんか！